

Detalle del plano de De Wit
 “La Villa de Madrid, Corte de los Reyes
 Católicos de España”
 de 1635

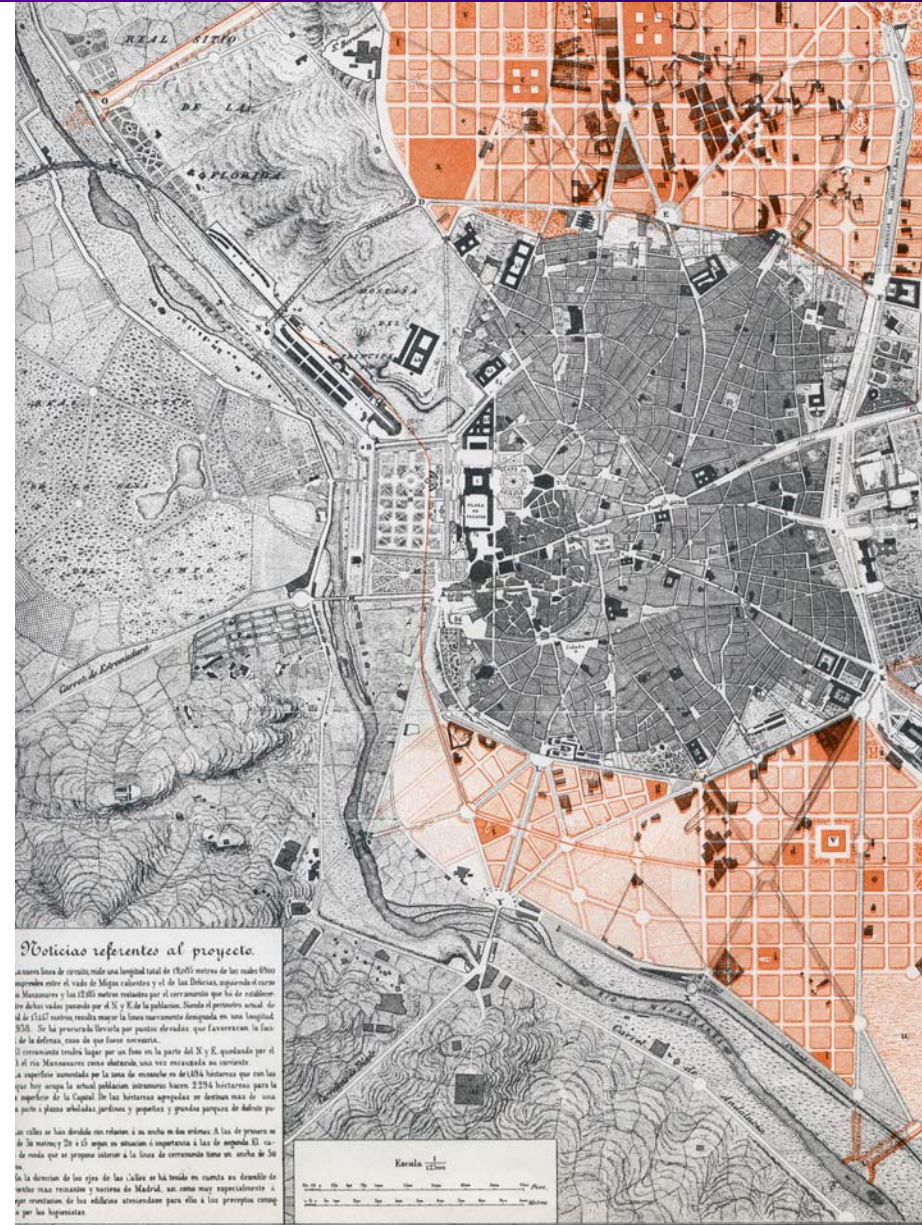

Noticia referente al proyecto

se han hecho de presente una longitud total de 11000 metros de las mallas (líneas) que se han trazado entre el vado de Miga Calabrera y el de las Delicias, separando el curso de Manzanares y las 12000 metros trazados por el cerramiento que ha de establecerse de los vados pasando por el N. y E. de la población. Serán el perímetro actual de 11000 metros, medida sobre la línea que se muestra designada en una longitud de 9500. Se ha proyectado llevarla por puntos elevados que favorezcan la face de la defensa, cosa de que fuere necesaria.

El cerramiento tendrá lugar por un lado en la parte del N. y E. quedando por el S. el río Manzanares como durante una vez encerrada su corriente la superficie destinada por la zona de encierro es de 1000 hectáreas que con las que hoy ocupa la actual población sumamos hacen 2294 hectáreas para la superficie de la Capital. De las hectáreas asignadas se destinan unas de 1000 a parcelas y plazas, veredas, jardines y parques y grandes parques de delicias por las calles se han dividido en solares a su ancho en dos metros. A los de primero se le da metro y 20 y el resto en sucesión de importancia a los de segundo el resto de metros que se propone interior a la línea de cerramiento tiene un ancho de 30 m.

En la división de los ejes de las calles se ha tenido en cuenta en detalle de estos más rincones y barrios de Madrid, así como muy especialmente a que orientación de los edificios atendiendo para ello a los preceptos consignados por los topógrafos.



Puente de Segovia y lavaderos del Manzanares

Primera década del s.XX



Los años setenta

Proyecto

MADRID – RÍO







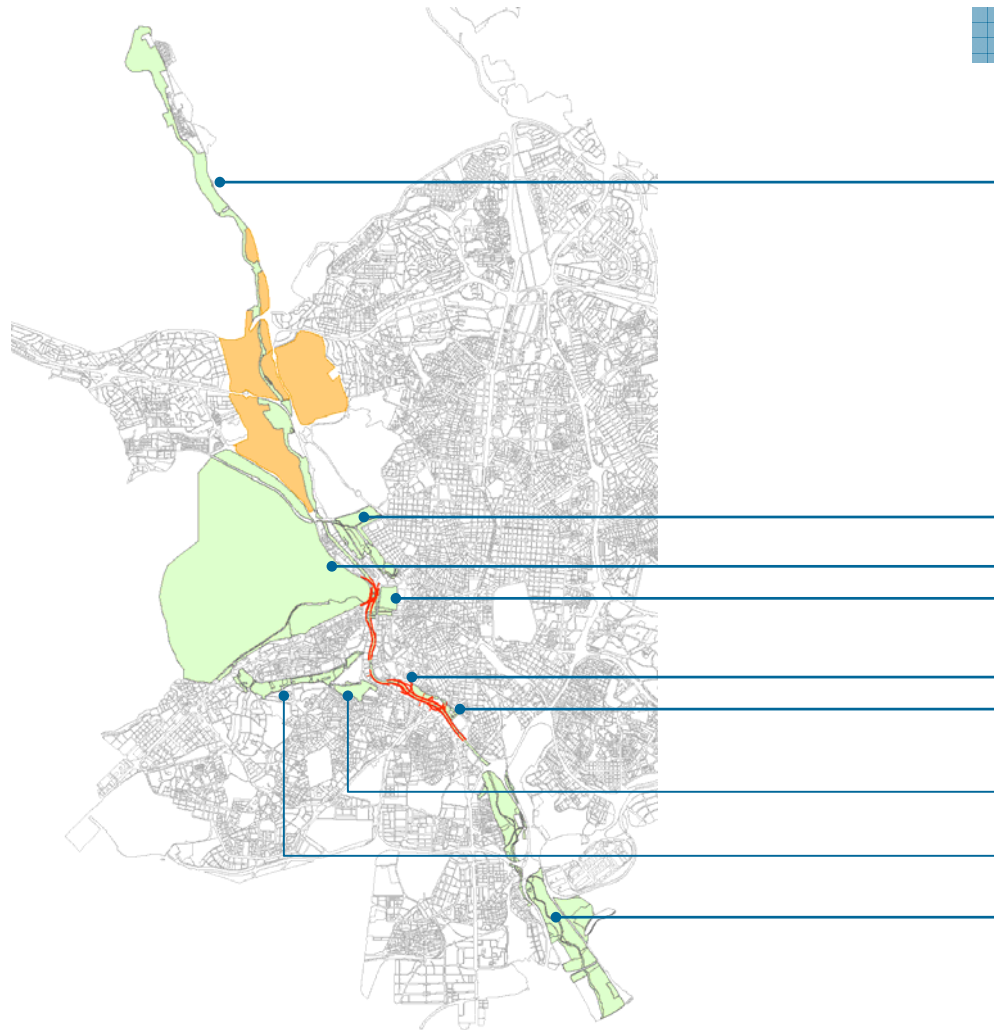

Zonas Verdes

P. L. Manzanares Norte **865,8 Ha**

Parque del Oeste **64,1 Ha**

Casa de Campo **1.508,9 Ha**

Campo del Moro / Sabatini **21,0 Ha**

Parque Arganzuela **8,3 Ha**

Parque Matadero **5,4 Ha**

Parque de San Isidro **25,4 Ha**

Cuña Verde de Latina **67,9 Ha**

P. L. Manzanares Sur **335,9 Ha**

2.036,9 Ha

El territorio es la figura, no el fondo

Es necesario recuperar para la ciudad la estructura territorial y geográfica sobre la que se asienta.
Tres ríos, Guadarrama, Manzanares y Jarama, discurren Norte-Sur de la sierra al Tajo.

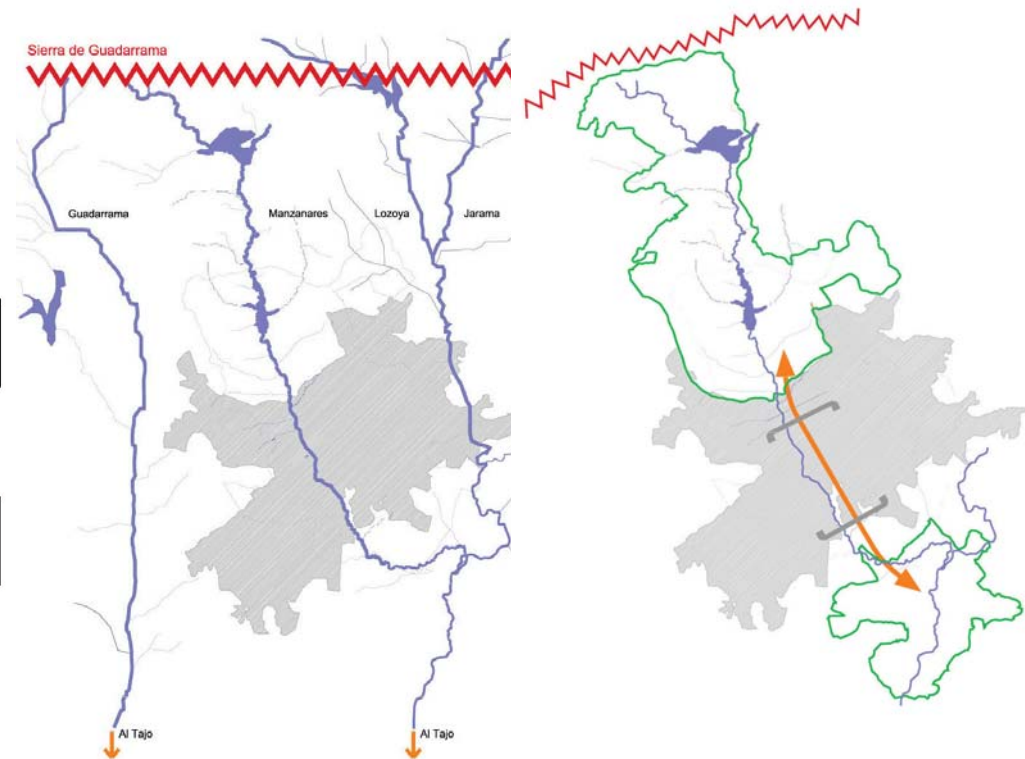
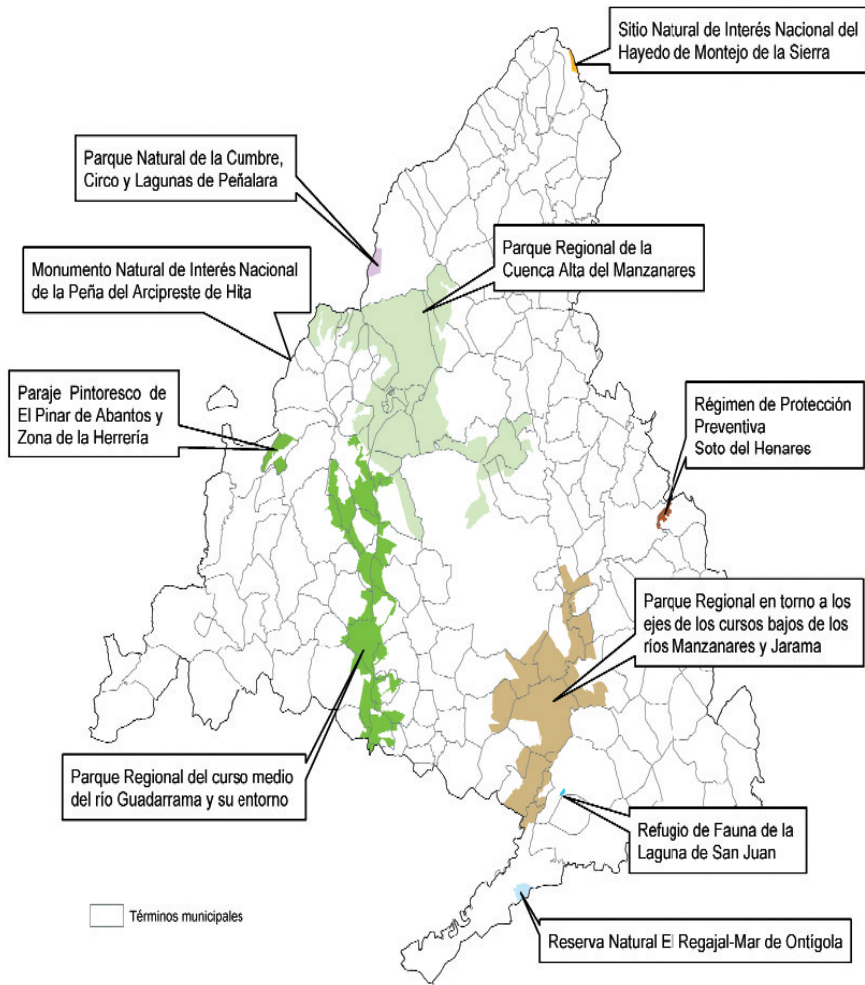

Madrid tapón

La ciudad de Madrid no ha sido capaz, hasta ahora, de dar continuidad a los ámbitos naturales Norte y Sur.
Hoy es imprescindible enlazar el Parque Natural de la Cuenca Alta del Manzanares con el Parque Natural del Sureste.



El río salida *natural* de Madrid

Se podrá salir a pie o en bicicleta desde el centro de Madrid hacia la sierra de Guadarrama o a las Vegas del Jarama.
El río es la puerta de Madrid.

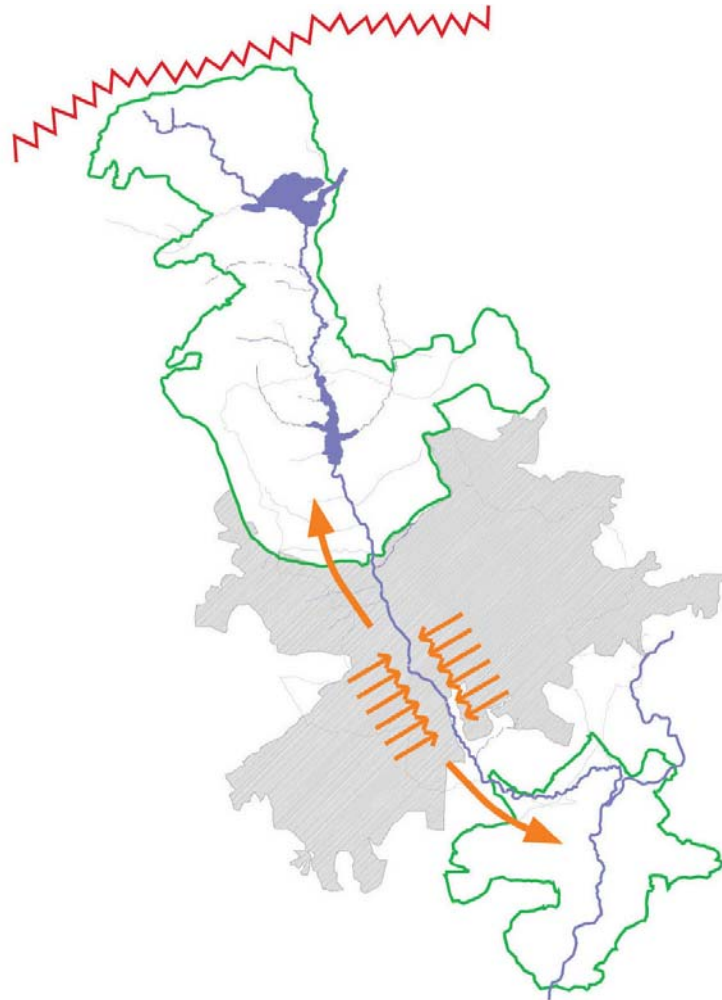

Enlazar áreas naturales

El río Manzanares puede ser el vehículo con el que recomponer la estructura de un territorio fragmentado, desgarrado y destruido por el abandono y las infraestructuras.
Es obligado enlazar el Soto de Viñuelas con el Norte del Monte de El Pardo, recuperando una continuidad natural perdida.
Igualmente la Casa de Campo con el Monte de El Pardo y en el Sur el Arroyo de la Gavia con el Parque del Sureste.

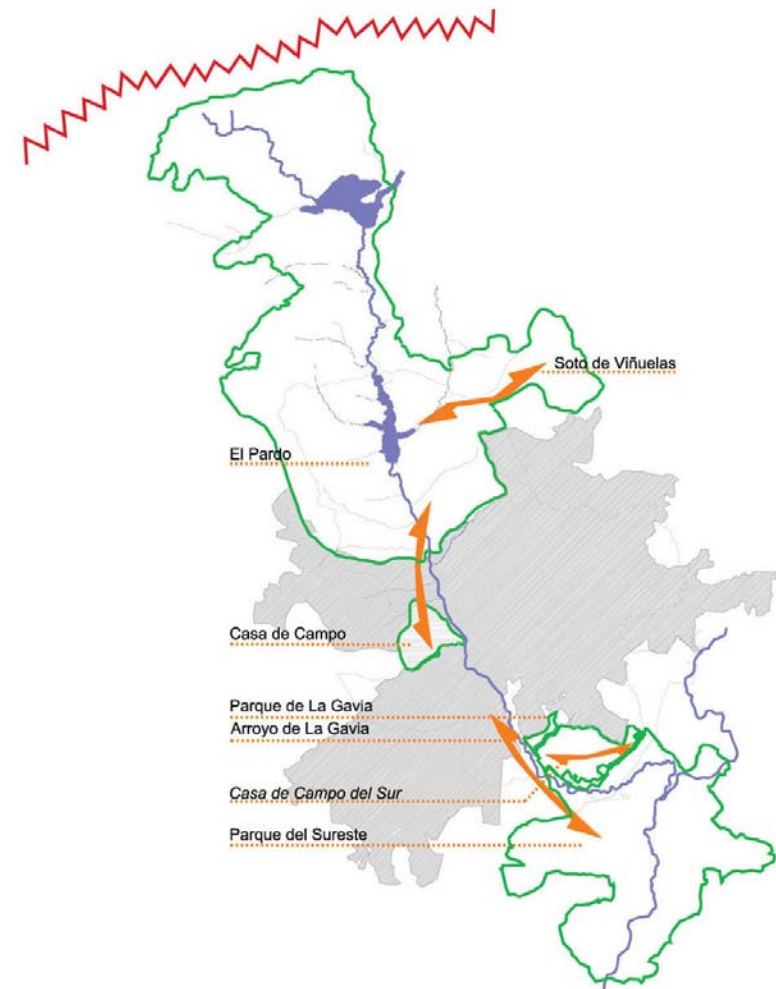

AVENIDA DE PORTUGAL



AVENIDA DE PORTUGAL



SALÓN DE PINOS

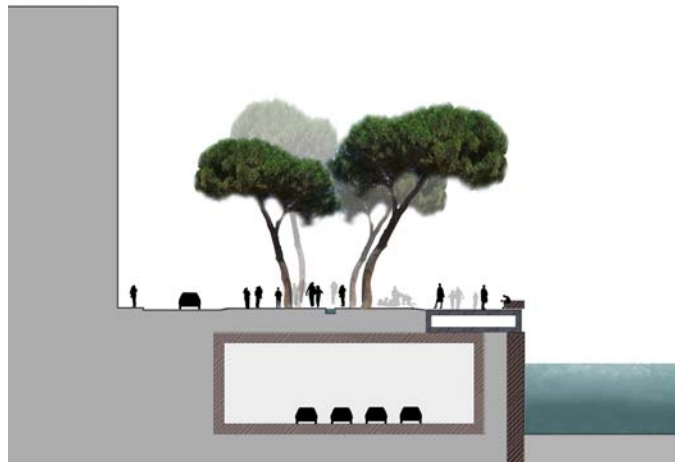
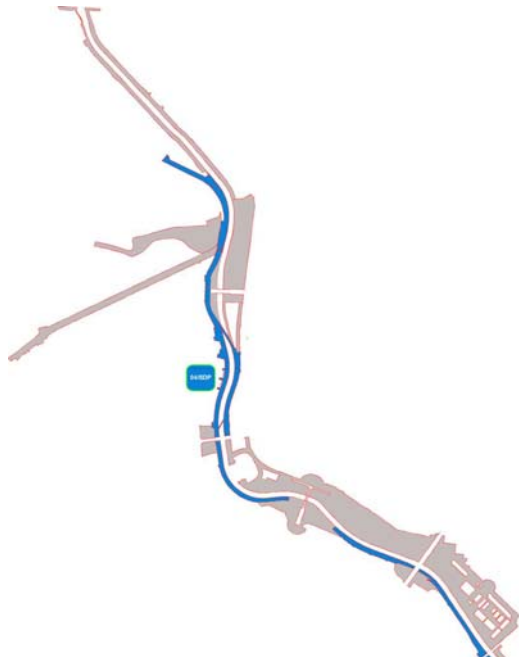





1788



1872

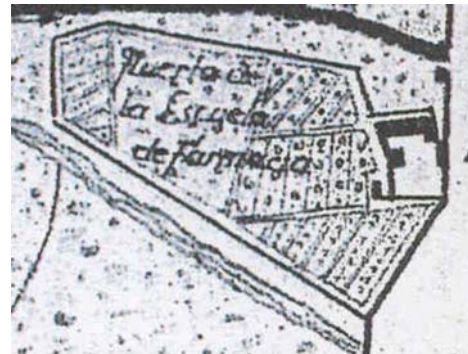

1922



1934

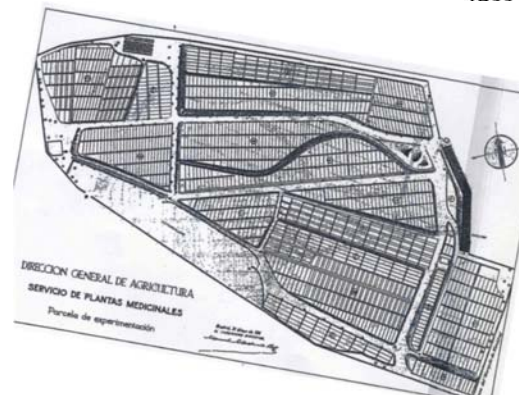

1944



1956

HUERTA DE LA PARTIDA







Los Equipamientos

Proyecto

MADRID – RÍO



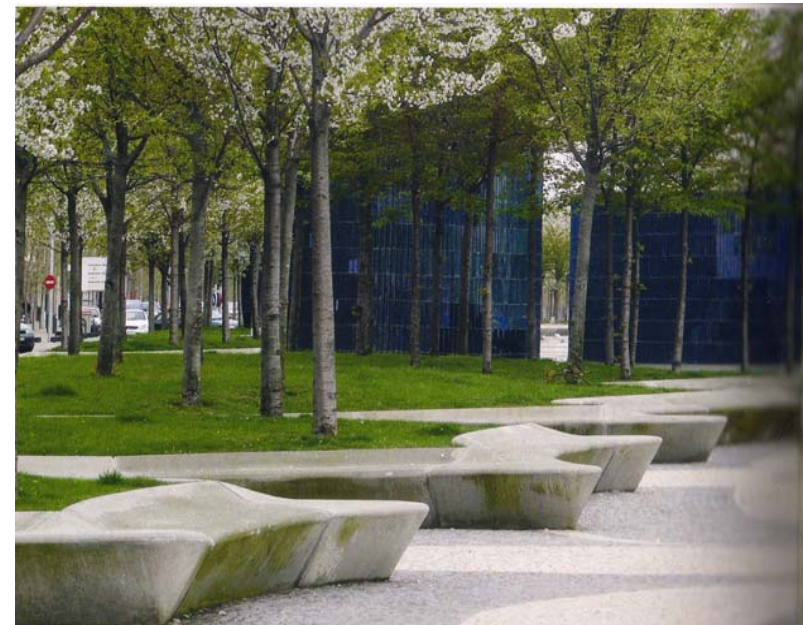

LÍMITE DEL ÁMBITO DEL PLAN ESPECIAL RÍO MANZANARES



La escala



Proyecto

MADRID – RÍO

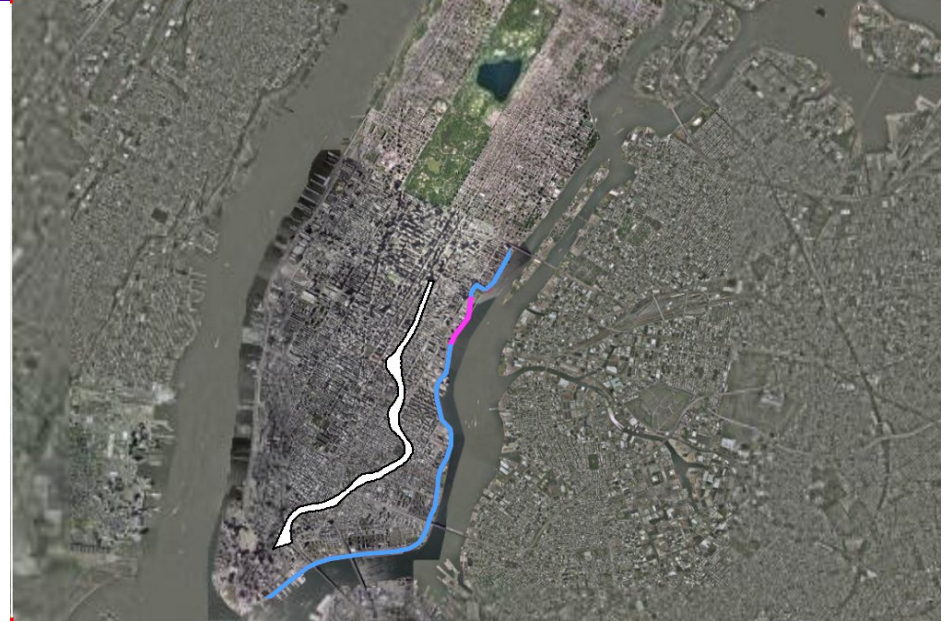

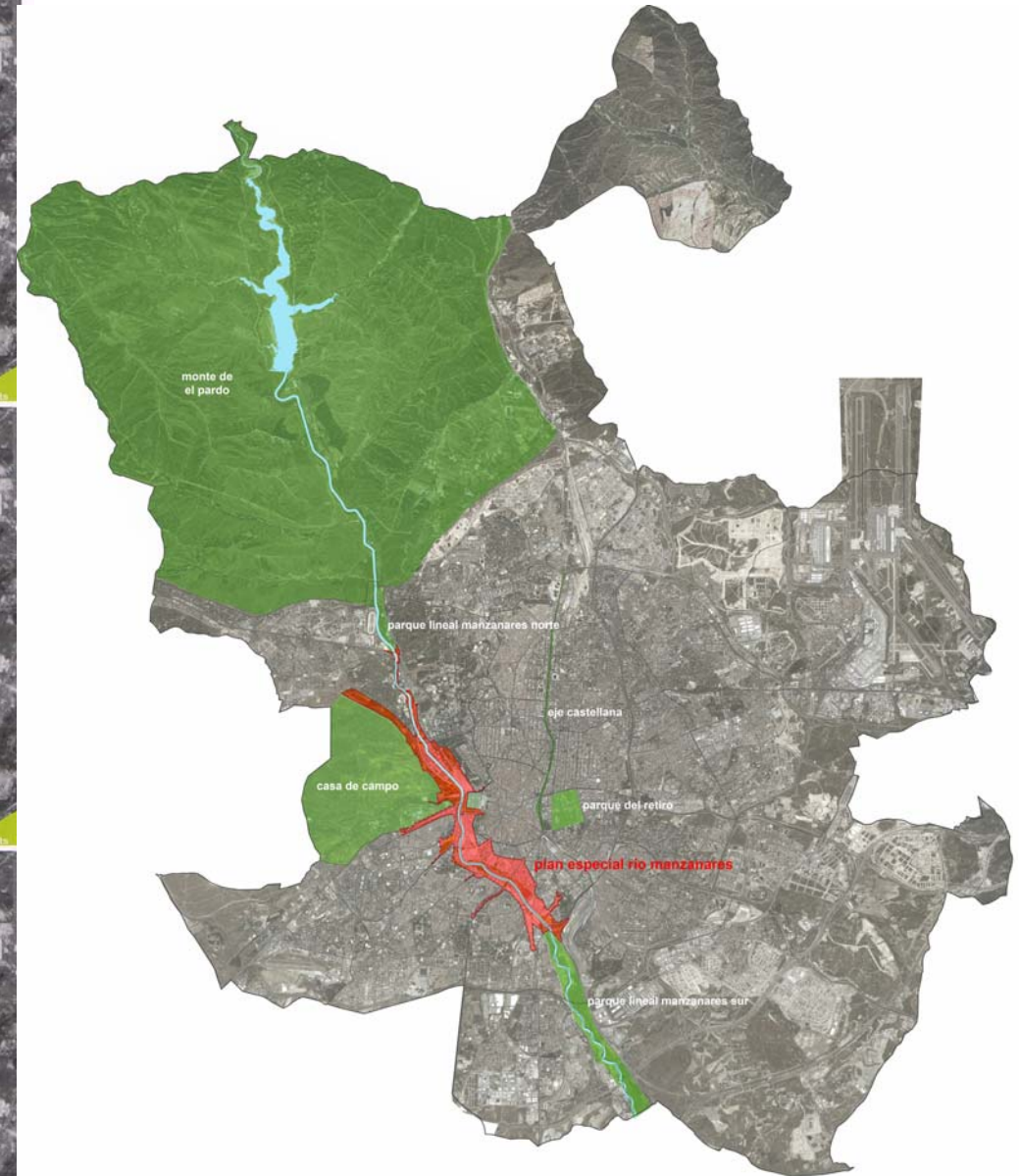
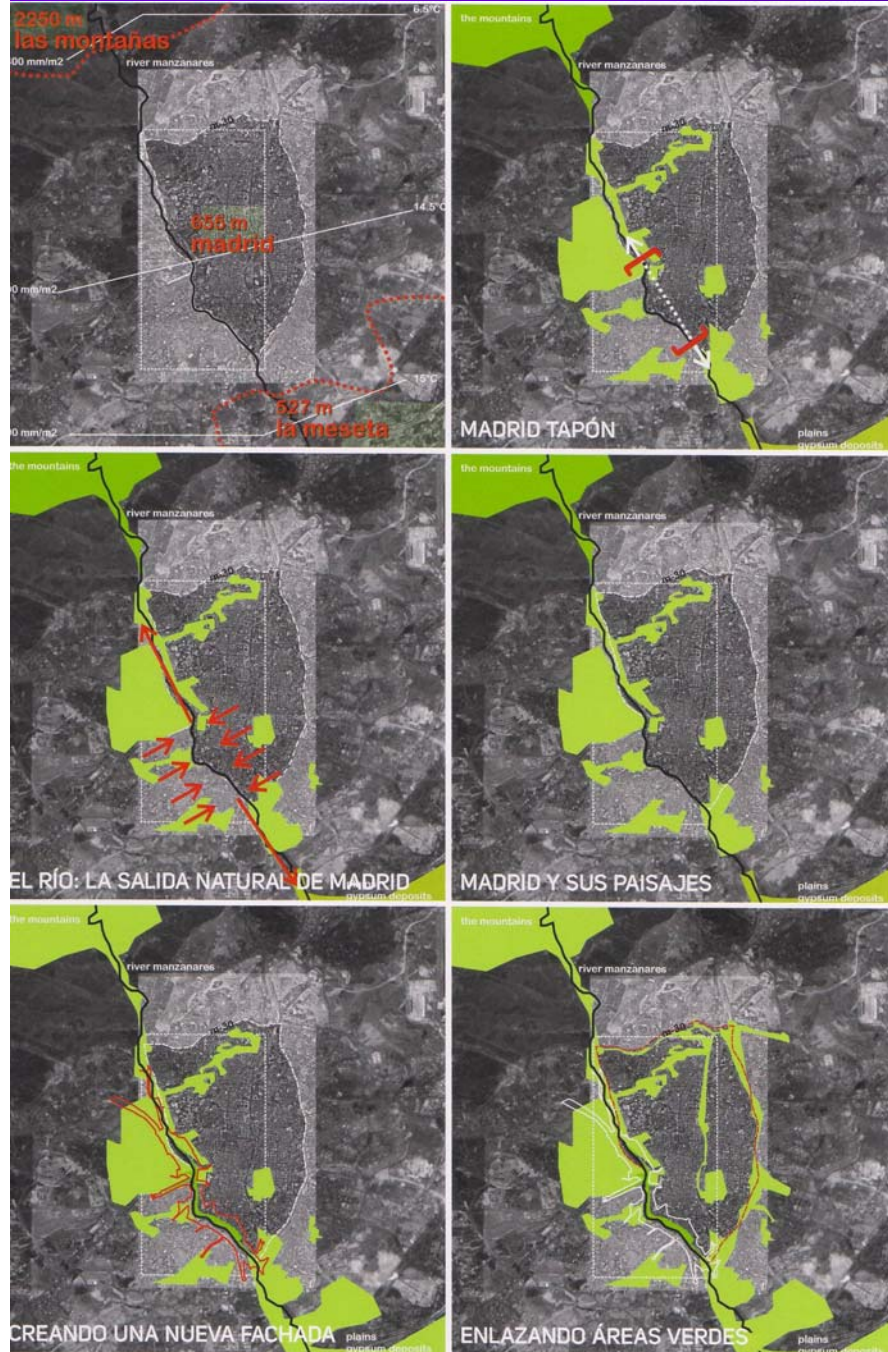



El presente

Proyecto

MADRID – RÍO

